

MODULARIO  
F. - fig. rend. - 497



MINISTERO DELLE FINANZE  
DIREZIONE GENERALE DEL CATASTO E DEI SERVIZI TECNICI ERARIALI

MOD. B (Nuovo Catasto Edilizio Urbano)

Lire  
150

# NUOVO CATASTO EDILIZIO URBANO

(R. DECRETO-LEGGE 13 APRILE 1939, N. 452)

Planimetria dell'immobile situato nel Comune di LATINA Via NICCOLO' TOMMASEO n. 13  
Ditta MIHEO BRUNO MARIO nato a YUHISI il 1-1-1936  
Allegata alla dichiarazione presentata all'Ufficio Tecnico Erariale di LATINA

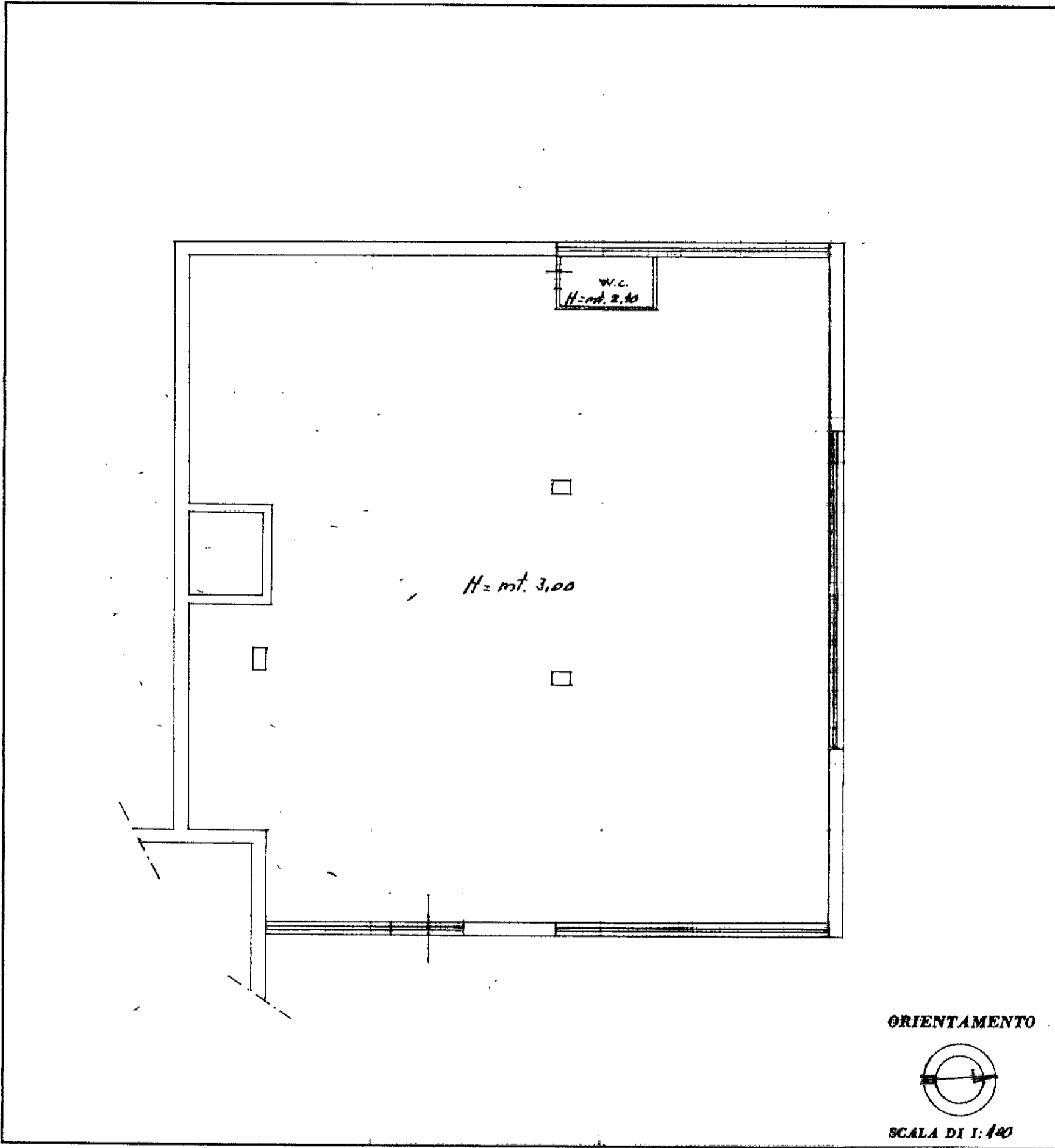

### SPAZIO RISERVATO PER LE ANNOTAZIONI D'UFFICIO

DATA 5 NOV. 1985  
PROT. N° 10607/85

Foglio n. 171  
Mappa n. 820  
Sub. 16  
Sostituzione di planimetria -

Compilata dal Dott. Ing. DI HARDO  
GIUSEPPE  
(Titolo, nome e cognome del tecnico)

Iscritto all'Albo degli Ingegneri - n. 534  
della Provincia di LATINA

DATA 8/11/1985

Firma: Giuseppe Hardo

Incarico al n. 534 dell'Albo

1224 OFFICINA CIV. ROMA